

Técnica de Ortodoncia Multibracket

Muchas gracias por habernos escogido para tu tratamiento, por haber confiado en nosotros. Para el éxito del tratamiento, para conseguir la mejor de las sonrisas posibles, es importante tu COLABORACIÓN, que recuerdes:

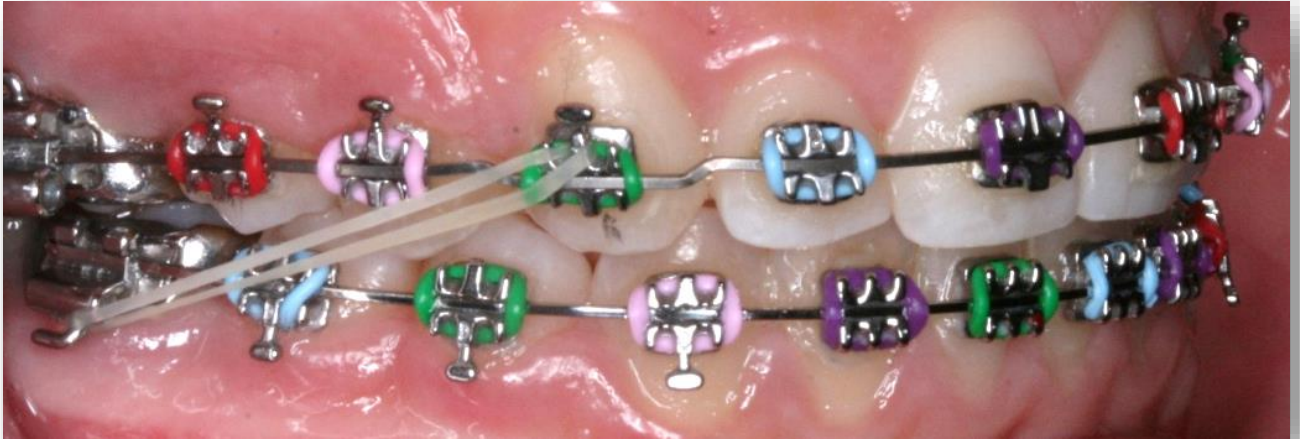

- Cepillar SIEMPRE dientes, aparatos y encías después de comer y cenar.
- **Cepillarse durante al menos 3 minutos.**
- NO dejar restos de placa bacteriana o comida en el aparato.
- **Enjuagarse con Flúor Diario (0,05) después de cenar durante 2 minutos**
- Evitar los chicles, caramelos blandos, gominolas y demás chuches

Los **alambres son el “motor” que mueve los dientes**, el que hace que nuestros tratamientos sean más rápidos y cortos que los realizados con otras técnicas. Los elásticos intermaxilares sirven para acelerar el encaje de los dientes y es muy importante usarlos el tiempo recomendado y no menos de 10 horas al día (por debajo de este tiempo no son efectivos). Es fundamental mantener el aparato limpio para conseguir su mejor eficiencia (la suciedad/placa bacteriana enlentece el tratamiento).



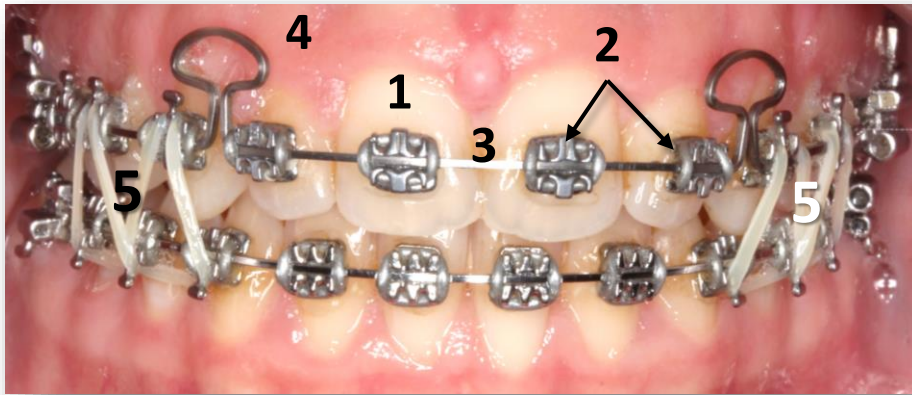

- 1- Bracket Synergy ®
- 2- Ligaduras low-friction
- 3- Superalambres Gummetal
- 4- Resortes
- 5- Elásticos Intermaxilares



La Técnica SWLF (Straight Wire Low Friction) ha sido desarrollada por el Dr David Suárez en los laboratorios de la Rocky Mountain Orthodontic de Denver (EEUU) en el año 2006 y en este momento es usada por miles de ortodoncistas de todo el mundo. Emplea un bracket de diseño único, el SYNERGY ®, que acelera el tratamiento.

Cumplir lo más estrictamente posible las instrucciones dadas por el personal en la clínica sobre HIGIENE, USO DE LOS APARATOS Y DE LOS ELÁSTICOS INTERMAXILARES. **Cumplir** el tiempo que se recomienda el USO de los APARATOS, tanto de día como de noche. Los aparatos de quitar y poner NO FUNCIONAN cuando no se cumplen las horas que te indicamos, y todos perdemos el tiempo y la paciencia. Haz que llevar y cuidar los aparatos cada día sea un HÁBITO.



Para una protección TOTAL durante el tratamiento con brackets, recomendamos utilizar pastas dentífricas con alto contenido en FLUOR combinadas con un colutorio, también fluorado.